

Naskoč na vlnu FCHPT!

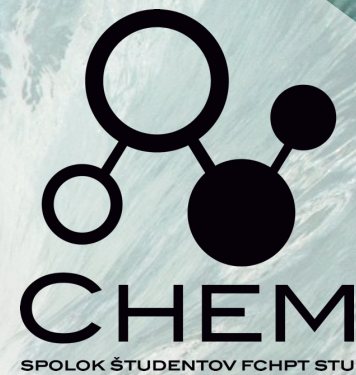

Portál študenta

- Prihlasovanie na skúšky
- Predlžovanie karty ISIC
- Testy a skúšanie
- Kontrolovanie zapísaných známok



A young man with dark curly hair and glasses is sitting at a desk, focused on writing in a notebook. He is wearing a grey long-sleeved shirt. His right hand holds a blue pen, and his left hand rests on the notebook. The desk is cluttered with papers and a laptop. In the background, there is a window with a view of a city and a large green plant. The overall atmosphere is calm and studious.

Prihlasovanie na skúšky

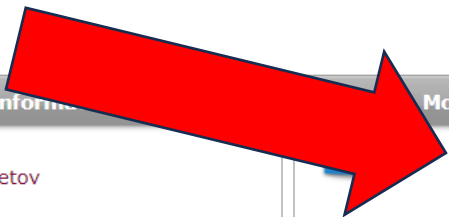

Portál verejných informácií

- Študijné plány
- Katalóg predmetov
- **Ľudia na STU**
- Pracoviská
- Tematické vyhľadávanie

Moje štúdium

- **Portál študenta**
- Hodnotenie úspešnosti predmetov
- Prehľad financovania
- Evaluácia predmetov študentmi
- Prihláška na štúdium



eLearning

- **Testy a skúšanie**
- Elektronické študijné materiály



Veda a výskum

- **Životopisné údaje**
- Párovanie publikácií
- Tvorba životopisov
- Prehľad projektov



Osobný manažment

- **Poštová schránka**
- **Dokumentový server**
- **Diskusné fóra**
- Výveska
- Úlohy



eAgenda

- ePrieskumy
- Rezervácie konzultácií
- Administratíva študentských domovov
- Ubytovanie
- **Portál voliča**



Technológie a ich správa

- Prístup do univerzitetnej siete
- Správa účtov
- Používané identifikačné karty
- Prehľad vydaných kariet



Dokumentácia AIS

- **Dokumentácia AIS**
- Systémoví integrátori
- Licenčné informácie
- Často kladené otázky
- Štatistiky využitia AIS



Herňa pre chvíle oddychu

- Húsenica
- IQ Solitér
- Kameňožrút
- **Prehľad hier a štatistiky**



Prispôbenie informačného systému

- **Používateľské nastavenia**
- Portlety v AIS
- Správa ponuky Moje obľúbené



Nastavenie informačného systému

- Nastavenie autentizácie pomocou jednorazových hesiel (OTP)
- Moje operácie
- Zmena identity
- Nastavenie delegátov
- **Zmena hesla**



Ochrana osobných údajov

- Kontrola osobných údajov
- Súhlasy používateľa
- Štatistika potvrdenia o kontrole
- Podmienky ochrany súkromia na STU



Mobilná aplikácia Moje štúdium 2

- O aplikácii
- Správa spárovaných zariadení
- Google Play
- App Store
- Používateľská podpora

Moje štúdium

E-index

Moji spolužiaci

Informácie o mojom štúdiu

Mapa mojich štúdií

E-osnovy predmetov

Rozpisy tém

Miesta odovzdania

Kontrola plánu

List záznamníka učiteľa

V tabuľke sú zobrazené štúdiá, ktoré začali alebo boli absolvované na našej univerzite a ikony aplikácií, ktoré sú k danému štúdiu aktuálne. Štúdium a študijné obdobie, s ktorým pracujete, je uvedené v podtitulku stránky. V aplikáciách portálu sa môžete medzi štúdiami a obdobia prepínať, pokiaľ ich máte uvedených viac a to kliknutím na šedú guľičku v prvom stĺpci Zvoliť. Pri vstupe do Portálu študenta pracujete s aktívnym štúdiom (zelená guľička).

Zvoliť	Fakulta	Štúdium	Stav štúdia	Obmedzenie	Prihlasovanie na skúšky	Reg./Zápisy	Záverečná práca
	FCHPT	biotechnológia denná prezenčná 03	riadne zapísaný				

Podpora zvoleného štúdia

Aplikácia na podporu aktuálne zvoleného štúdia.

Osobný rozvrh	Harmonogram výučby (prehľad týždňov)	Harmonogram akademického roka	Kontaktné oddelenie	Tlač registračného hárku	Tlač zápisového hárku	Prehliadka štátnych skúšok	Potvrdenie o štúdiu	Potvrdenie o štúdiu v angličtine	Tlač žiadostí	Podanie elektronickej žiadosti na študijné oddelenie	Moje ospravednenky
Evaluácia predmetov študentmi											

Financovanie štúdia a štipendiá

Aplikácia na podporu financovania a štipendií aktuálne zvoleného štúdia.

Financovanie štúdia	Vyplatené štipendiá	Bankové spojenie	Objednávky
---------------------	---------------------	------------------	------------

Moje výjazdy do zahraničia

Aplikácia na podporu zahraničnej agendy aktuálne zvoleného štúdia

Kde som prihlásený?

V tejto tabuľke sa zobrazujú termíny, na ktorých ste prihlásený, ale tiež tie, ktoré sú pre Vás vypísané ako povinné (z tých sa nie je možné odhlásiť). Kliknutím na šípku v stĺpci Odhlásiť sa dostanete na podrobné informácie o termíne a odhlásení.

Zobraziť: Obdobie

Por.	Kód	Predmet	Dátum termínu	Kde	Druh (forma)	Vypísal	Prihlásených	Typ termínu	Prihlasovanie od Prihlasovanie do Odhlasovanie do	Info	Odhlásiť
------	-----	---------	---------------	-----	--------------	---------	--------------	-------------	---	------	----------

Nenájdené žiadne vyhovujúce dáta.

Kde sa môžem prihlásiť?

Tabuľka zobrazuje termíny, na ktoré sa práve môžete prihlásiť alebo na ktoré sa budete môcť prihlásiť v budúcnosti po splnení požiadaviek na termín. Dôvody, ktoré bránia v prihlásení nájdete pod druhou ikonou v stĺpci Operácie. Pokiaľ je plná kapacita termínu, môžete si uvoľnenie termínu nechať sledovať kliknutím na tretiu ikonu v stĺpci Operácie.

Pokiaľ nechcete neustále pracovať s celým zoznamom zobrazených termínov, môžete vstúpiť do Čakárne, kde sa zobrazujú dôvody brániace v prihlásení na termín, a potom len tu môžete aktualizovať informácie o vybranom termíne.

Zobraziť: Obdobie

Por.	Stav	Kód	Predmet	Dátum termínu	Kde	Druh (forma)	Vypísal	Prihlásených	Typ termínu	Prihlasovanie od Prihlasovanie do Odhlasovanie do	Operácie	Prihlásiť
------	------	-----	---------	---------------	-----	--------------	---------	--------------	-------------	---	----------	-----------

Nenájdené žiadne vyhovujúce dáta.

!!!



Kde sa nemôžem prihlásiť?

Tabuľka zobrazuje termíny, na ktoré sa nemôžete prihlásiť. Dôvod, ktorý v prihlásení bráni, môžete zobraziť kliknutím na druhú ikonu v stĺpci Operácie. Dôvodom môže byť napríklad nevyhovujúci typ termínu, ubehnutá lehota na prihlásenie, úspešná známka pri predmete.

Zobraziť: Obdobie

Por.	Kód	Predmet	Dátum termínu	Kde	Druh (forma)	Vypísal	Prihlásených	Typ termínu	Prihlasovanie od Prihlasovanie do Odhlasovanie do	Operácie
------	-----	---------	---------------	-----	--------------	---------	--------------	-------------	---	----------

Nenájdené žiadne vyhovujúce dáta.

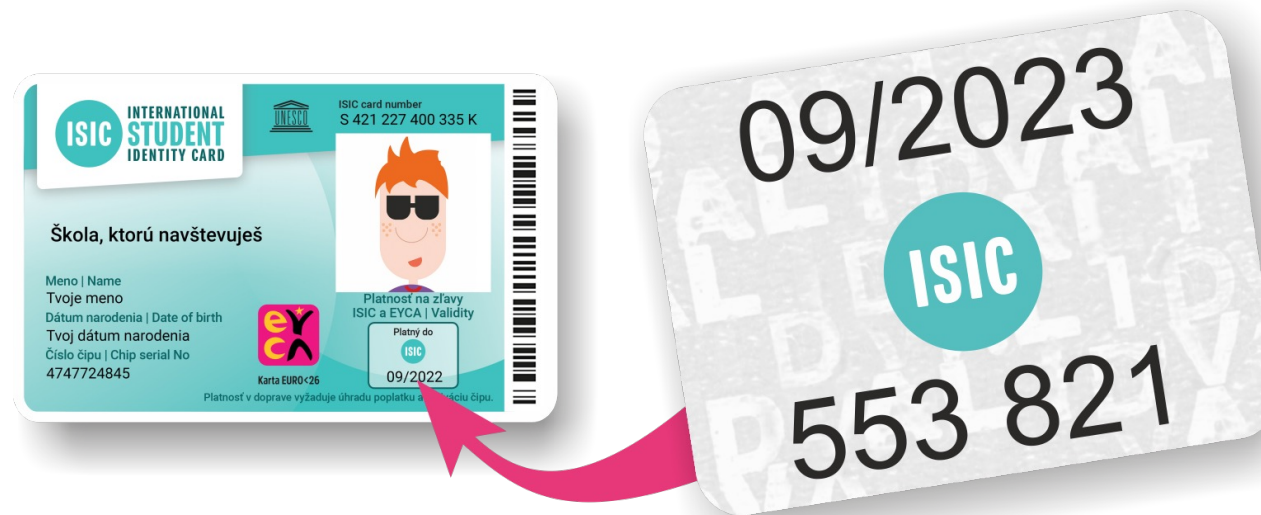

Predlžovanie karty ISIC

Moje štúdium

E-index

Moji spolužiaci

Informácie o mojom štúdiu

Mapa mojich štúdií

E-osnovy predmetov

Rozpisy tém

Miesta odovzdania

Kontrola plánu

List záznamníka učiteľa

V tabuľke sú zobrazené štúdiá, ktoré začali alebo boli absolvované na našej univerzite a ikony aplikácií, ktoré sú k danému štúdiu aktuálne. Štúdium a študijné obdobie, s ktorým pracujete, je uvedené v podtitulku stránky. V aplikáciách portálu sa môžete medzi štúdiami a obdobia prepínať, pokiaľ ich máte uvedených viac a to kliknutím na šedú guľičku v prvom stĺpci Zvoliť. Pri vstupe do Portálu študenta pracujete s aktívnym štúdiom (zelená guľička).

Zvoliť**Fakulta****Štúdium****Stav štúdia****Obmedzenie****Prihlasovanie
na skúšky****Reg./Zápisy****Záverečná
práca**

FCHPT

biotechnológia
denná prezenčná
03

riadne zapísaný

**Podpora zvoleného štúdia**

Aplikácia na podporu aktuálne zvoleného štúdia.

Osobný
rozhľadHarmonogram
výučby
(prehľad
týždňov)Harmonogram
akademického
rokaKontaktné
oddelenieTlač
registračného
hárkuTlač
zápisového
hárkuPrehľadka
štátnych
skúšokPotvrdenie
o štúdiuPotvrdenie
o štúdiu
v angličtineTlač
žiadostiPodanie
elektronickej
žiadosti na
študijné
oddelenieMoje
ospravednenkyEvaluácia
predmetov
študentmi**Financovanie štúdia a štipendiá**

Aplikácia na podporu financovania a štipendií aktuálne zvoleného štúdia.

Financovanie
štúdiaVyplatené
štipendiáBankové
spojenie

Objednávky

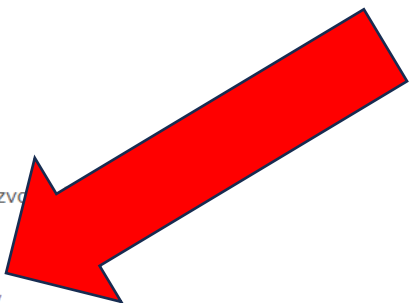
**Moje výjazdy do zahraničia**

Aplikácia na podporu zahraničnej agendy aktuálne zvoleného štúdia.



Objednávky

Štúdium - FCHPT B-BIOT den [sem 5, roč 3]

Nová objednávka

Moje objednávky

Aktuálne je možné objednať nasledujúce položky.

Položka	Čiastka	Objednať
duplikát karty (ISIC)	€ 11	
vydanie karty (Preukaz študenta - denný)	€ 11	

- Späť na moje štúdium
- Návrat do osobnej administratívy

Podpora zvoleného štúdia

Aplikácia na podporu aktuálne zvoleného štúdia.

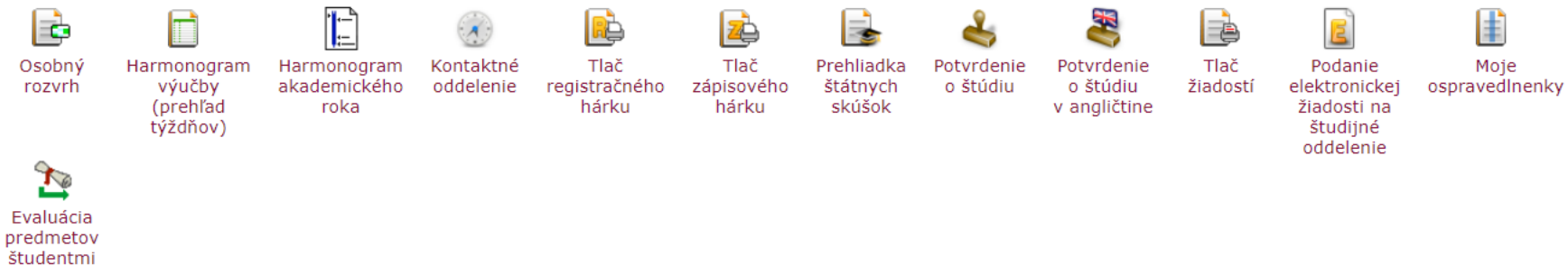

Financovanie štúdia a štipendiá

Aplikácia na podporu financovania a štipendií aktuálne zvoleného štúdia.



Moje výjazdy a výmeny

Aplikácia na podporu výmeny študijných agendy aktuálne zvoleného štúdia.

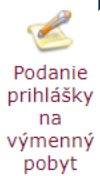

Financovanie **Odkedy** **Dokedy**

11 - štúdium plne hrazené z MŠ SR 01.09.2021 31.08.2024

Rozhodnutie o financovaní

Tabuľka zobrazuje prehľad rozhodnutí o platbách za financovanie štúdia. Ak je v stĺpci Uhradené za čiastkou uvedená ďalšia čiastka v zátvorke, jedná sa o uhradenú čiastku po rozpočítaní preplatkov zo všetkých rozhodnutí. Znamená to teda, že bol na uhradenie rozhodnutia použitý preplatok z inej platby, prípadne že bol preplatok z tejto platby použitý na úhradu iného rozhodnutia. V stĺpci Čiastka je uvedená suma, na ktorú bolo vystavené rozhodnutie. V stĺpci Ručne môže byť uvedená upravená čiastka, ktorá je aktuálne požadovaná.

Zobraziť: Objednávka

Stav	Číslo účtu	Var. symbol	Konštantný symbol	Rozh. dátum	Typ	Objednávka	Čiastka	Ručne	Platba	Uhradené	Zadané	Zadal	Detail	Žiadosť
	SK78 8180 0000 0070 0008 1471 (7000081471/8180)	3021002309	0558	01.09.2021	vydanie karty ISIC	áno	€ 21			€ 21	30.06.2021	automaticky		
	SK88 8180 0000 0070 0008 4007 (7000084007/8180)	3121007014	0558	14.09.2021	dopravné funkcionality TransCard 2021/2022	áno	€ 1,85			€ 1,85	14.09.2021	M. Krajčí		
	SK88 8180 0000 0070 0008 4007 (7000084007/8180)	3122003267	0558	02.08.2022	dopravné funkcionality TransCard 2022/2023	áno	€ 1,85			€ 1,85	02.08.2022	M. Krajčí		
	SK78 8180 0000 0070 0008 1471 (7000081471/8180)	3022004680	0558	02.08.2022	prolongácia 2022/2023, ISIC licencia	áno	€ 11			€ 11	02.08.2022	M. Krajčí		
	SK78 8180 0000 0070 0008 1471 (7000081471/8180)	3023006013	0558	19.08.2023	prolongácia 2023/2024, ISIC licencia	áno	€ 11			€ 11	19.08.2023	M. Krajčí		
	SK88 8180 0000 0070 0008 4007 (7000084007/8180)	3123004288	0558	19.08.2023	dopravné funkcionality TransCard 2023/2024	áno	€ 3			€ 3	19.08.2023	M. Krajčí		
	SK78 8180 0000 0070 0008 1471 (7000081471/8180)	3023009681	0558	08.09.2023	duplikát karty ISIC	áno	€ 11			€ 0	08.09.2023	M. Krajčí		

Po stisku tlačítka Platba online budete presmerováni na adresu platební brány, kde budete vyzváni k vyplnení údajů Vaší platební karty. Po úspěšném provedení transakce budete znovu přesmerováni na tuto stránku.



Legenda (otvorí/zatvorí sa po kliknutí)

- Späť na moje štúdium
- Návrat do osobnej administratívy

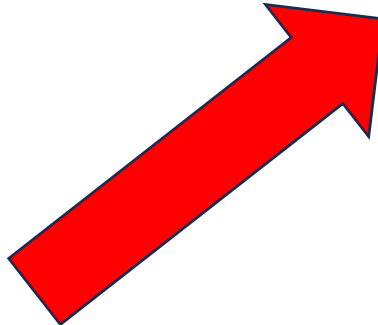



Testy a skúšanie



Nemáte potvrdené niektoré súhlasy so spracovaním osobných údajov.



Výveska

- :: **Oznam o zmene v hodnotení predmetov v AIS** (Informácie pre štu...) ✖
- :: **MATLAB / Simulink Training 09-2023** (Aktuality STU) ✖

Vyhľadať Otvoriť všetko



Portál verejných informácií

- Študijné plány
- Katalóg predmetov
- **Ľudia na STU**
- Pracoviská
- Tematické vyhľadávanie



Moje štúdium

- **Portál študenta**
- Hodnotenie úspešnosti predmetov
- Prehľad financovania
- Evaluácia predmetov študentmi
- Prihláška na štúdium



eLearning

- **Testy a skúšanie**
- Elektronické študijné materiály



Veda a výskum

- **Životopisné údaje**
- Párovanie publikácií
- Tvorba životopisov
- Prehľad projektov



Osobný manažment

- **Poštová schránka**
- **Dokumentový server**
- **Diskusné fóra**
- Výveska
- Úlohy



eAgenda

- ePrieskumy
- Rezervácie konzultácií
- Administratíva študentských domovov
- Ubytovanie
- **Portál voliča**



Technológie a ich správa

- Prístup do univerzitetnej siete
- Správa účtov
- Používané identifikačné karty
- Prehľad vydaných kariet



Dokumentácia AIS

- **Dokumentácia AIS**
- Systémoví integrátori
- Licenčné informácie
- Často kladené otázky
- Štatistiky využitia AIS



Herňa pre chvíle oddychu

- Húsenica
- IQ Solitér
- Kameňožrút
- **Prehľad hier a štatistiky**



Prispôbenie informačného systému

- **Používateľské nastavenia**
- Portlety v AIS
- Správa ponuky Moje obľúbené



Nastavenie informačného systému

- Nastavenie autentizácie pomocou jednorazových hesiel (OTP)
- Moje operácie
- Zmena identity
- Nastavenie delegátov
- **Zmena hesla**



Ochrana osobných údajov

- Kontrola osobných údajov
- Súhlasy používateľa
- Štatistika potvrdenia o kontrole
- Podmienky ochrany súkromia na STU



Mobilná aplikácia Moje štúdium 2

- O aplikácii
- Správa spárovaných zariadení
- Google Play
- App Store
- Používateľská podpora

■ Testy a skúšanie

Testy k vypracovaniu

Odozvané testy

V zozname sú uvedené všetky Vám dostupné testy. Pokiaľ žiadny test nevidíte a ste si istý, že máte presne v danú chvíľu test vypracovať, potom kontaktujte okamžite zodpovednú osobu (systémového integrátora, učiteľa). Písanie testu spustíte kliknutím na príslušnú ikonu. Táto akcie je nevratná, test bude ďalej považovaný za rozpísaný. Pokiaľ nie je čas trvania testu špecifikovaný, potom je koniec testu určený operatívne priamo správcom testu.

 **Momentálne pre Vás nie sú dostupné žiadne testy k vypracovaniu.**

■ [Návrat do osobnej administratívy](#)

A close-up photograph of a person's hand holding a light blue pen over an open notebook. The notebook is open to a page with faint lines. In the background, a laptop is visible, and the person's other hand is resting on the keyboard. The scene is set on a dark surface. A large, semi-transparent white circle with a thin orange border is overlaid on the left side of the image, containing the text 'E-index'.

E-index

Moje štúdium

E-index

Moji spolužiaci

Informácie o mojom štúdiu

Mapa mojich štúdií

E-osnovy predmetov

Rozpisy tém

Miesta odovzdania

Kontrola plánu

List záznamníka učiteľa

V tabuľke sú zobrazené štúdiá, ktoré ste začali alebo boli absolvované na našej univerzite a ikony aplikácií, ktoré sú k danému štúdiu aktuálne. Štúdium aktuálne zvolené, s ktorým pracujete, je uvedené v podtitulku stránky. V aplikáciách portálu sa môžete medzi štúdiami a rokmi prepínať, pokiaľ ich máte uvedených viac a to kliknutím na šedú guľičku v prvom stĺpci Zvoliť. Pri vstupe do Portálu štúdií pracujete s aktívnym štúdiom (zelená guľička).

Zvoliť

Fakulta

Štúdium

Stav štúdia

Obmedzenie

Prihlasovanie na skúšky

Reg./Zápisy

Záverečná práca



FCHPT

biotechnická
denná pre
03

riadne zapísaný



Podpora zvoleného štúdia

Aplikácia na podporu aktuálne zvoleného štúdia.



Osobný rozvrh



Harmonogram výučby (prehľad týždňov)



Harmonogram akademického roka



Kontaktné oddelenie



Tlač registračného hárku



Tlač zápisového hárku



Prehľadka štátnych skúšok



Potvrdenie o štúdiu



Potvrdenie o štúdiu v angličtine



Tlač žiadostí



Podanie elektronickej žiadosti na študijné oddelenie



Moje ospravednenky



Evaluácia predmetov študentmi

Financovanie štúdia a štipendiá

Aplikácia na podporu financovania a štipendií aktuálne zvoleného štúdia.



Financovanie štúdia



Vyplatené štipendiá



Bankové spojenie



Objednávky

Moje výjazdy do zahraničia

Aplikácia na podporu zahraničnej agentúry aktuálne zvoleného štúdia.

Moje štúdium
E-index
Moji spolužiaci
Informácie o mojom štúdiu
Mapa mojich štúdií
E-osnovy predmetov
Rozpisy tém
Miesta odovzdania
Kontrola plánu
List záznamníka učiteľa

Aktuálny základný prehľad
Základný prehľad za celé štúdium
Štatistika za celé štúdium
Aktuálny podrobný prehľad
Podrobný prehľad za celé štúdium
Porovnanie študijných výsledkov

Aplikácia Vám poskytuje rôzne informácie a prehľady Vášho doterajšieho štúdia.

Nasleduje podrobný prehľad výsledkov Vášho štúdia vo vybranom období. Číslo pokusu pri každom predmete si môžete zobrazíť históriu pokusov.

ZS 2021/2022 - FCHPT:

Kód	Predmet	Povinnosť	Jaz.	Uk.	Pokus	Výsledok	Zadané	Zadal	Kredity	Spôsob
N4190_4B	Anorganická chémia	P	sk	s	1	✓	20.01.2022	I. Šalitraš	7	N
N424M3_4B	Matematika I	P	sk	s	1	✓	13.01.2022	L. Horanská	9	N
N423M2_4B	Materiálové bilancie	P	sk	kz	3	✓	27.01.2022	I. Červeňanský	3	N
N419S0_4B	Seminár z chémie	V	sk	kz	2	✓	04.01.2022	M. Schoeller	2	N
N427S0_4B	Seminár z matematiky	V	sk	kz	1	✓	11.02.2022	M. Gall	2	N
43301_4B	Technická angličtina I	P	sk	z	1	✓	23.01.2022	V. Polóniová	2	N
43403_4B	Telesná výchova	P	sk	z	1	✓	13.01.2022	A. Koláriková	1	N
N436T0_4B	Toxicológia	P	sk	s	1	✓	28.12.2021	E. Piecková	3	N
N431U0_4B	Úvod do biotechnológie	P	sk	s	1	✓	15.12.2021	T. Petrovičová	3	N

Prehľad so štatistickými údajmi o štúdiu v tomto období

Počet zapísaných kreditov za dané študijné obdobie	32
Počet získaných kreditov za dané študijné obdobie	32
Počet vyštudovaných predmetov za dané študijné obdobie	9
Počet neodštudovaných predmetov za dané študijné obdobie	0
Počet uznaných predmetov pre dané študijné obdobie	0
Počet zrušených predmetov za dané študijné obdobie	0

Poštová schránka





Portál verejných informácií

- Študijné plány
- Katalóg predmetov
- **Ľudia na STU**
- Pracoviská
- Tematické vyhľadávanie



Moje štúdium

- **Portál študenta**
- Hodnotenie úspešnosti predmetov
- Prehľad financovania
- Evaluácia predmetov študentmi
- Prihláška na štúdium



eLearning

- **Testy a skúšanie**
- Elektronické študijné materiály



Veda a výskum

- **Životopisné údaje**
- Párovanie publikácií
- Tvorba životopisov
- Prehľad projektov



Osobný manažment

- **Poštová schránka**
- **Dokumentový server**
- **Diskusné fóra**
- Výveska
- Úlohy



eAgenda

- ePrieskumy
- Rezervácie konzultácií
- Administratíva študentských domovov
- **Príprava na štúdium**
- **Portál voliča**



Technológie a ich správa

- Prístup do univerzitetnej siete
- Správa účtov
- Používané identifikačné karty
- Prehľad vydaných kariet



Dokumentácia AIS

- **Dokumentácia AIS**
- Systémoví integrátori
- Licenčné informácie
- Často kladené otázky
- Štatistiky využitia AIS



Herňa pre chvíle oddychu

- Húsenica
- IQ Solitér
- Kameňožrút
- **Prehľad hier a štatistiky**



Prispôsobenie informačného systému

- **Používateľské nastavenia**
- Portlety v AIS
- Správa ponuky Moje obľúbené



Nastavenie informačného systému

- Nastavenie autentizácie pomocou jednorazových hesiel (OTP)
- Moje operácie
- Zmena identity
- Nastavenie delegátov
- **Zmena hesla**



Ochrana osobných údajov

- Kontrola osobných údajov
- Súhlasy používateľa
- Štatistika potvrdenia o kontrole
- Podmienky ochrany súkromia na STU



Mobilná aplikácia Moje štúdium 2

- O aplikácii
- Správa spárovaných zariadení
- Google Play
- App Store
- Používateľská podpora

- Zjednodušená verzia osobnej administratívy bez dizajnu
- Návrat na hlavnú stránku informačného systému
- Slovenská technická univerzita v Bratislave

Nová správa

Poštová schránka

Hromadné správy

Kontakty

Nastavenie

Táto aplikácia zobrazuje obsah poštového priečinka. Elektronické správy, ktoré sa v priečinku nachádzajú môžete čítať, odpovedať, m...



Aktualizovať

- Doručené (261/275)
- Odoslaná pošta
- Kôš (0)
- Rozpísaná pošta
- Spam (0)
- Správa priečinkov

Správ celkom: 304
Neprečítaných: 261
Kvóta: 100 MiB
Zaplnené: 20.80%

Legenda:

- Systémová správa
- Príloha
- Odpovedať
- Preposlať
- Zmazať

Máte aktivované preposielanie pošty na adresu: xkrajci@stuba.sk

Dátum dostupne

Zoradiť

nastavenie filtra

	Štítky	Odosielateľ	Predmet	Doručené	Veľkosť	Operácie
<input type="checkbox"/>	+	international@stuba.sk	Erasmus+ študentské mobility a stáž...	07. 09. 2023 11:41	2 KiB	
<input type="checkbox"/>	+	Ing. Lívia Sokolová	OdSTARTuj svoj nápad v inkubátore S...	04. 09. 2023 13:32	2 KiB	
<input type="checkbox"/>	+	noreply@ubytovanie.stuba.sk	[U-STU] Ubytovanie 2023/2024 - znep...	30. 08. 2023 17:47	2 KiB	
<input type="checkbox"/>	+	okolicanyova@is.stuba.sk	2.kolo podávania prihlášok na Erasm...	30. 08. 2023 15:13	286 KiB	
<input type="checkbox"/>	+	noreply@ubytovanie.stuba.sk	[U-STU] Ubytovanie 2023/2024 - stav...	28. 08. 2023 16:37	1 KiB	
<input type="checkbox"/>	+	noreply@ubytovanie.stuba.sk	[U-STU] Ubytovanie 2023/2024 - stav...	25. 08. 2023 13:45	1 KiB	
<input type="checkbox"/>	+	noreply@ubytovanie.stuba.sk	[U-STU] Ubytovanie 2023/2024 - schv...	02. 08. 2023 03:23	1 KiB	
<input type="checkbox"/>	+	livia.sokolova@stuba.sk	Otvárame vynovený program START & j...	18. 07. 2023 15:26	2 KiB	
<input type="checkbox"/>	+	noreply@ubytovanie.stuba.sk	[U-STU] Ubytovanie 2023/2024 - prid...	18. 07. 2023 13:49	1 KiB	
<input type="checkbox"/>	+	zitkova@is.stuba.sk	E-zapis na ak. rok 2023/2024	10. 07. 2023 15:24	41 KiB	

Zobrazené správy 1 - 10 zo všetkých 275 správ

Označiť všetko

Odznačiť všetko

1-10 11-20 21-30 31-40 41-50 ...

označené

presunúť do priečinka

-- nezadané --

Vykonať

Význam farieb (otvorí/zatvorí sa po kliknutí)

Poslať správu normálnu hromadnú

Od "Martin Krajčí" <xkrajci@is.stuba.sk>

Komu

Kópia

Slepá kópia

Predmet:



Uložiť do rozpisovaných

Prílohy:

Súbor je možné tiež vložiť pretiahnutím do tejto oblasti.

Vyberte súbor

Potvrdiť prečítanie pošty príjemcom

Po odoslaní zachovať:

text a predmet správy

adresátov

Uložiť odosielanú správu do priečinka Odoslaná pošta ▾

ODOSLAŤ SPRÁVU a prejsť do poštovej schránky ▾

■ [Návrat do osobnej administratívy](#)

**Preposielanie
pošty a G-Suite**



Preposielanie pošty na WebMail

AKADEMICKÝ INFORMAČNÝ SYSTÉM

SvF | SJF | FEI | FCHPT | FAD | MTF | FIIT

Prihlásený: Marek V 0 správ | 11 dokumentov | 0 úloh

Osobná administratíva

Vitajte v Osobnej administratíve Akademického informačného systému.



:: Svetové vedecké databázy z virtuálnej knižnice prístupné pre STU na základe IP
:: Citovanie slovenských technických noriem - generálny súhlas pre STU
:: Kontrola osobných údajov



POZOR: Postup odovzdávania záverečných prác do AIS - CRZP



Upozornenie na podvodné telefonáty a phishingové správy



Nová mobilná aplikácia je tu!



:: [Rozhovory s vedou: Univerzitné vzdelávanie očami podnikateľa](#)



Mobilná aplikácia Moje štúdium. Jednoducho. Študuj. Kdekoľvek.



Výveska

:: **Oznam o zmene v hodnotení predmetov v AIS** (Informácie pre štu...) ✖
:: **MATLAB / Simulink Training 09-2023** (Aktuality STU) ✖

Vyhľadať Otvoriť všetko



Portál verejných informácií

- Ľudia na STU
- Študijné plány
- Ďalšie informácie o STU
- Tematické vyhľadávanie
- Záverečné práce na STU



Moje štúdium

- Portál študenta
- Prihláška na štúdium
- Evaluácia predmetov študentmi
- Hodnotenie úspešnosti predmetov
- Prehľad financovania



Osobný manažment

- Poštová schránka
- Výveska
- Dokumentový server
- Diskusné fóra
- Úlohy



eLearning

- Testy a skúšanie
- Elektronické študijné materiály



Veda a výskum

- Životopisné údaje
- Moje publikácie
- Tvorba životopisov
- Moje publikácie v CREPČ
- Párovanie publikácií



eAgenda

- Portál voliča
- Administratíva študentských domovov
- ePrieskumy
- Rezervácie konzultácií
- Portál člena orgánu



Technológie a ich správa

- Prístup do univerzitetnej siete
- Používané identifikačné karty
- Správa účtov
- Prehľad vydaných kariet



Dokumentácia AIS

- Dokumentácia AIS
- Často kladené otázky
- Systémoví integrátori
- Licenčné informácie
- Štatistiky využitia AIS

Herňa pre chvíľu oddychu



Prispôbenie informačného systému



Nastavenie informačného systému



Ochrana osobných údajov

Poštová schránka - Doručená pošta

Nová správa

Poštová schránka

Hromadné správy

Kontakty

Nastavenie

Táto aplikácia vypisuje obsah poštového priečinka. Filtry, ktoré sa v priečinku nachádzajú môžete čítať, odpovedať, mazať, preposielať, postupovať a...



Aktualizovať zložku



Máte aktivované preposielanie pošty na adresu: xkalaninm@stuba.sk

- Doručená pošta** (41)
- Odoslaná pošta** (6)
- Kôš** (2)
- Rozpísaná pošta** (1)
- Spam** (0)

Správa priečinkov

Vysypať kôš

Správ celkom: 50

Neprečítaných: 0

Kvóta: 100 MiB

Zaplnené: 27.92%

Legenda:

Systémová správa

Príloha

Odpovedať

Preposlať

Zmazať

Dátum zostupne

Zoradiť

nastavenie filtra

	Štítky	Odosielateľ	Predmet	Doručené	Veľkosť	Operácie
<input type="checkbox"/>	+	noreply@ubytovanie.stuba.sk	[U-STU] Ubytovanie 2019/2020 - stav...	17. 10. 2019 17:14	2 KiB	
<input type="checkbox"/>	+	anna_balogova@stuba.sk	Nezmeškajte príležitosť zaregistrov...	16. 10. 2019 11:43	3 KiB	
<input type="checkbox"/>		hruskova@is.stuba.sk	Prihlasovanie sa na Bc. témy	14. 10. 2019 13:37	58 KiB	
<input type="checkbox"/>		prof. Ing. Peter Segľa, DrSc.	ACH1	13. 10. 2019 16:28	282 KiB	
<input type="checkbox"/>	+	Marek Lelovský cez E-FCHPT	Vitajte v kurze Technická angličtin...	07. 10. 2019 14:29	2 KiB	
<input type="checkbox"/>		hruskova@is.stuba.sk	Kontrola osobných údajov	07. 10. 2019 11:23	35 KiB	
<input type="checkbox"/>		Mgr. Ing. Mária Búciová	Fwd: Naštartuj svoju kariéru vo výs...	06. 10. 2019 15:22	281 KiB	
<input type="checkbox"/>	+	anna_balogova@stuba.sk	Pozvánka na ŠVK 2019	03. 10. 2019 07:20	2 KiB	
<input type="checkbox"/>	+	anna_balogova@stuba.sk	DOPLŇUJÚCE PEDAGOGICKÉ ŠTÚDIUM	02. 10. 2019 15:24	2 KiB	
<input type="checkbox"/>	+	anna_balogova@stuba.sk	BOZP a PO súrne!!!!	01. 10. 2019 11:51	1 KiB	

Zobrazené správy 1 - 10 zo všetkých 41 správ

Označiť všetko

Odznačiť všetko

1-10 11-20 21-30 31-40 41 → →

označené

presunúť do priečinka

-- nezadané --

Vykonať

Nastavenie poštovej schránky

1 Nová správa Poštová schránka Hromadné správy Kontakty **Nastavenie**

2 **Základné nastavenie** Vzďialené čítanie pošty Posielanie upozornenia Správa priečinkov Preposielanie pošty

Na tejto stránke môžete nastaviť niektoré vlastnosti Vášho poštového účtu a správanie pošty.

Odosielateľ

Počet správ na stránke pri výpise priečinka

Šírka poľa odosielateľ/príjemca a predmet správy - počet znakov

Formát zobrazenia dát doručení

- Zakázať vymazanie do koša
- Vysypať koš automaticky každý deň v noci
- Pri ručnom vysypaní koša vymazať tiež spam
- Posielať zoznam spamov určených na vymazanie
- Nepreposielať spam
- Použiť meno odosielateľa bez titulov

Nastavenie poštovej schránky

1 Nová správa Poštová schránka Hromadné správy Kontakty **Nastavenie**

2 Základné nastavenie Vzdialené čítanie pošty Posielanie upozornenia Správa priečinkov **Preposielanie pošty**

V tejto aplikácii sa nastavujú niektoré aspekty preposielania pošty.

Nižšie si môžete aktivovať a rušiť preposielanie pošty. Môžete určiť jednu alebo viac adries, na ktoré sa bude automaticky preposielať pošta zaslaná na túto poštovú adresu.

Ozn.	E-mail	Zmenené	Zmenil
<input type="checkbox"/>	xkalaninm@stuba.sk	17.10.2019	M. Kalanin

Odstrániť označené e-maily

Pridať nový e-mail

E-mail

Pridať

Ukladanie preposielanej pošty

Preposielanú poštu je možné vo Vašej schránke v AIS ukladať.

Želám si preposielanú poštu ukladať

Typ preposielanej pošty

Preposielať na nižšie uvedenú adresu je možné všetky prichádzajúce e-maily alebo iba systémovú poštu.

Preposielať všetku doručенú poštu

Stlačením tlačidla 'Uložiť nastavenie' sa uloží vyššie uvedené nastavenie.

Uložiť nastavenie

- Späť do poštového nastavenia
- Späť do poštovej schránky
- Návrat do spoločnej administratívy

Preposielanie pošty na G-Suite - [odkaz](#)

Online výuka

Časté problémy... Kontakt

Domov

Google Suite

Office 365

Webex

Ďalšie návody

Prvé prihlásenie

Nastavenie pošty

Drive

Meet

Classroom

Zdieľanie Dokumentov

Google Suite

presmerovanie pošty na G-Suite

Webmail STU

čítanie pošty z G-Suite

Thunderbird Pošta (Win 10) Android - Gmail

Presmerovanie pošty

V rámci G Suite je možné plnohodnotne používať Gmail v tvare **mojucet@stuba.sk**. Pošta prichádzajúca na túto mailovú adresu sa vždy prijíma na poštovom serveri STU (webmail). Ak chcete, aby Vám prišla do Gmail-u, nastavte si presmerovanie z univerzitného mailového servera na Gmail.

Prihláste sa na: webmail.stuba.sk -> Pravidlá -> Filtre -> Presmerovanie pošty:

1. Zapnúť: áno
2. Presmerovať poštu na: **mojucet@g.stuba.sk**
"g" v adrese je dôležité, inak vznikne uzavretá slučka a správy budú nedoručiteľné
Pozn: Študenti obyčajne majú mojucet@g.stuba.sk v tvare aislogin@g.stuba.sk
3. Správu odoslať ako presnú kópiu
4. Potvrdiť nastavenie



Internet na škole

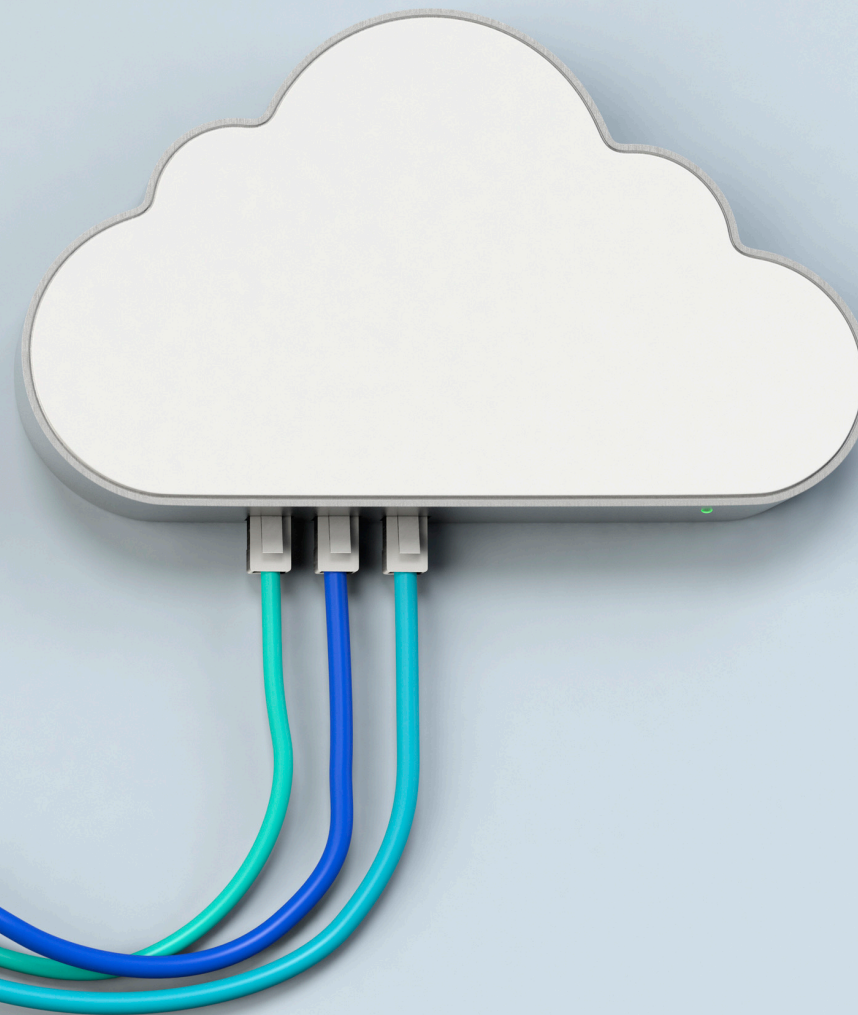

<p>Portál verejných informácií</p> <ul style="list-style-type: none"> Študijné plány Katalóg predmetov Ľudia na STU Pracoviská Tematické vyhľadávanie 	<p>Moje štúdium</p> <ul style="list-style-type: none"> Portál študenta Hodnotenie úspešnosti predmetov Prehľad financovania Evaluácia predmetov študentmi Prihláška na štúdium 	<p>eLearning</p> <ul style="list-style-type: none"> Testy a skúšanie Elektronické študijné materiály 	<p>Veda a výskum</p> <ul style="list-style-type: none"> Životopisné údaje Párovanie publikácií Tvorba životopisov Prehľad projektov
<p>Osobný manažment</p> <ul style="list-style-type: none"> Poštová schránka Dokumentový server Diskusné fóra Výveska Úlohy 	<p>eAgenda</p> <ul style="list-style-type: none"> ePrieskumy Rezervácie konzultácií Administratíva študentských d... Ubytovanie Portál volič 	<p>Technológie a ich správa</p> <ul style="list-style-type: none"> Prístup do univerzitnej siete Správa účtov Používané identifikačné karty Prehľad vydaných kariet 	<p>Dokumentácia AIS</p> <ul style="list-style-type: none"> Dokumentácia AIS Systémoví integrátori Licenčné informácie Často kladené otázky Štatistiky využitia AIS
<p>Herňa pre chvíle oddychu</p> <ul style="list-style-type: none"> Húsenica IQ Solitér Kameňožrút Prehľad hier a štatistiky 	<p>Prispôbenie informačného systému</p> <ul style="list-style-type: none"> Používateľské nastavenia Portlety v AIS Správa ponuky Moje obľúbené 	<p>Nastavenie informačného systému</p> <ul style="list-style-type: none"> Nastavenie autentizácie pomocou jednorazových hesiel (OTP) Moje operácie Zmena identity Nastavenie delegátov Zmena hesla 	<p>Ochrana osobných údajov</p> <ul style="list-style-type: none"> Kontrola osobných údajov Súhlasy používateľa Štatistika potvrdenia o kontrole Podmienky ochrany súkromia na STU
<p>Mobilná aplikácia Moje štúdium 2</p> <ul style="list-style-type: none"> O aplikácii Správa spárovaných zariadení Google Play App Store Používateľská podpora 			

- Zjednodušená verzia osobnej administratívy bez dizajnu
- Návrat na hlavnú stránku informačného systému
- Slovenská technická univerzita v Bratislave

■ Prístup do univerzitetnej siete

Bezdrôtová sieť (WiFi) môže byť prevádzkovaná v režime s certifikátmi alebo v režime s autorizačnými údajmi (heslami). Táto aplikácia slúži na vytvorenie sekundárneho hesla pre prístup do bezdrôtovej siete (prístup s certifikátmi môže byť dostupný v inej aplikácii).

Generovanie hesla pre prístup k bezdrôtovým službám

V nasledujúcej tabuľke je zobrazený váš login, prístupové heslo a platnosť hesla (pokiaľ je heslo vložené alebo pokiaľ je heslo platné). Ak ešte nemáte zadané heslo, stlačte tlačidlo Generovať heslo. Ak už vypršala platnosť hesla, stlačte tlačidlo Pregenerovať heslo.

Login: [redacted]
Heslo: [redacted]
Platnosť hesla do: neobmedzene

Vygenerovať heslo

Pregenerovať heslo

Povolené WiFi služby

V rámci bezdrôtovej siete univerzity máte oprávnenia na nasledujúce WiFi služby:

Názov servera	Doménové meno servera	Podrobný popis služby
wifi	wifi.stuba.sk	

Nastavenie VPN na STU

The background is a vibrant, abstract digital landscape. It features a dark blue and black base with streaks of bright orange, yellow, and red light. Numerous binary digits (0s and 1s) are scattered throughout, some appearing to float or move. The overall effect is one of high-speed data transmission and digital connectivity.

Konfigurácia VPN - postup

Univerzita ▾ Aktuality ▾ Život na STU ▾ Pre uchádzačov ▾ Pre študentov ▾ Spolupráca ▾ Veda a výskum ▾ Ďalšie (4) ▾ Odkazy ▾

← Návody

- E-mailový podpis
- Elektronické podpisovanie
- Google Workspace
- Office 365 Education
- Videokonferencie
- Fakultné návody
- Časté otázky
- Ďalšie návody
- **VPN prístup do siete STU**

VPN prístup do siete STU

VPN je privátna sieť, ktorá umožňuje cez verejnú sieť internetu bezpečné prepojenie domácich používateľov so sieťou STU pomocou VPN tunela. Cieľom tejto technológie je vytvoriť rovnaké podmienky pripojenia pre mobilných/domácich používateľov ako majú používatelia, ktorí sú pripojení priamo do siete STU.

K dispozícii sú:

- **PPTP VPN:** je štandardnou súčasťou OS Windows a mobilnej platformy Android. Podpora tohoto typu VPN postupne klesá, ako zo strany dodávateľov OS, tak aj poskytovateľov internetového pripojenia. Nie je považovaná za bezpečný typ VPN preto ju nedoporučujeme na prenos citlivých nešifrovaných údajov. Jednotlivým používateľom bude dynamicky pridelená IP adresa z rozsahu 147.175.250.xxx.
[Návody na konfiguráciu.](#)
- **SSTP VPN:** od verzie Windows 7 je rovnako ako v prípade PPTP integrovaná priamo v OS, ale je považovaná za bezpečný typ VPN. Pre jednoduchosť inštalácie doporučujeme pre platformu Windows tento typ VPN. Jednotlivým používateľom bude dynamicky pridelená IP adresa z rozsahu 147.175.250.xxx.
[Návody na konfiguráciu.](#)
- **OpenVPN:** vyznačuje sa vysokou úrovňou zabezpečenia a univerzálnosťou. Pri tomto type VPN je nutné inštalovať na počítač dodatočný softvér. Tento typ VPN doporučujeme používať v systémoch ako Windows 7 a vyššie. Jednotlivým používateľom bude dynamicky pridelená IP adresa z rozsahu 147.175.7.xxx.
[Návody na konfiguráciu.](#)



Android

PPTP

1. Pre nastavenie vzdialeného prístupu zvolte: Pripojenia -> Ďalšie nastavenia pripojenia -> VPN. Pri rôznych typoch zariadení (tablet/mobil) môže byť cesta k nastaveniam VPN odlišná. Vyplňte údaje podľa obrázka a zvolte "Uložiť".

Používateľské meno a heslo pre "WiFi sieť STU":

Prihlasovacie meno a heslo získate na stránkach AIS - Prístup do univerzitnej siete

Pokiaľ ešte nemáte vygenerované heslo, kliknite na tlačítko [Generovať heslo] [Príklad:](#)

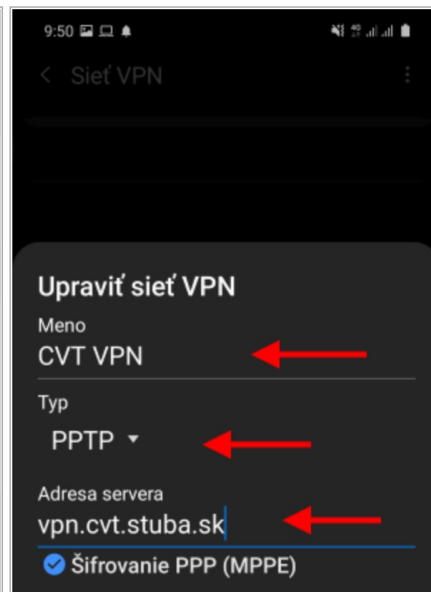
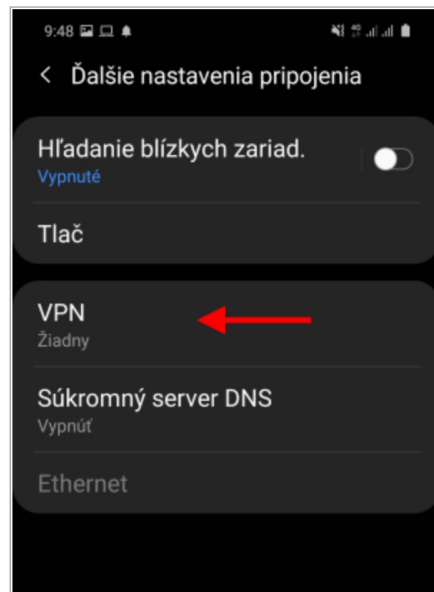

Windows

SSTP[Windows 7](#) [Windows 8](#) [Windows 10](#)

SSTP (Windows 7)

1. Ovládací panel => Sieť a Internet => Zobrazit' stav siete a sieťové úlohy.

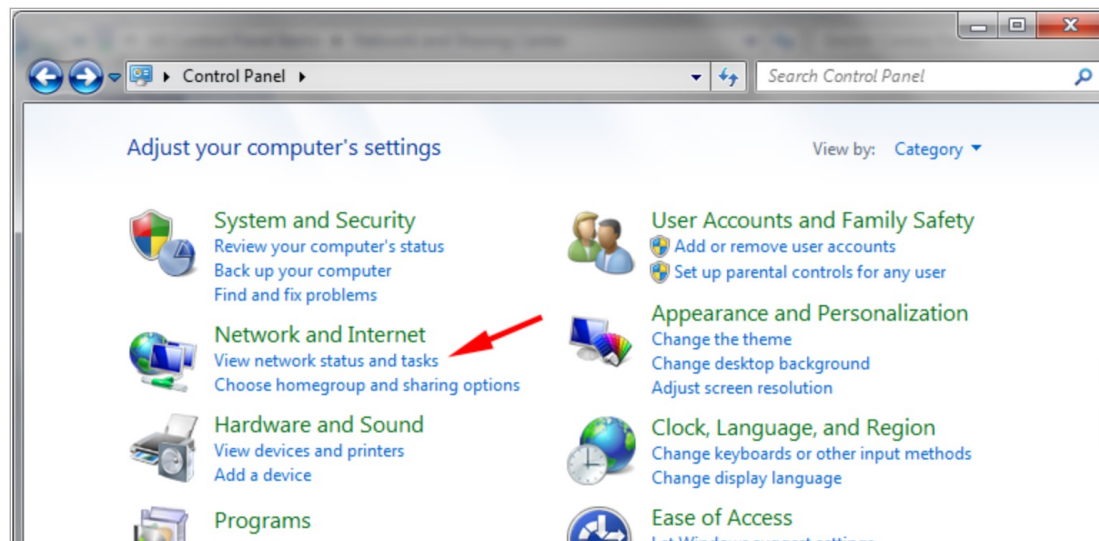

Windows

Android

macOS

iOS

Linux

OpenVPN

- Stiahnite OpenVPN softvér z nasledujúceho odkazu
Po spustení inštaláčného balíka budete potrebovať inštalovať položku "OpenVPN services"

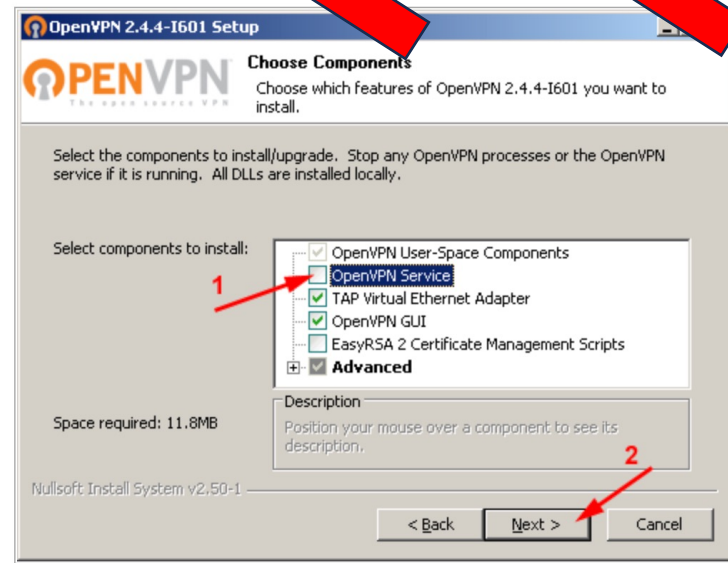

- Pred samotnou inštaláciou môžete zmeniť priečinok, do ktorého sa bude VPN klient inštalovať

The background is a vibrant, abstract digital scene. It features a perspective view of a road or path that recedes into the distance. The path is composed of numerous thin, glowing lines in shades of orange, yellow, and red, creating a sense of motion and depth. Scattered throughout the scene are large, semi-transparent binary digits (0s and 1s) in various colors, including blue, green, and yellow. The overall color palette is dominated by warm tones (orange, red, yellow) and cool tones (blue, purple), creating a high-tech, futuristic atmosphere.

Prístup VPN na FCHPT STU

Fakultná VPN - odkaz

Frequently Asked Question

Všetky kategórie » [Osobné počítače a príslušenstvo](#) / [Práca z domu](#)

Ako sa pripojím z domu do siete STU prostredníctvom VPN?

Posledná aktualizácia pred 1 dňami

Pre zamestnancov a študentov FCHPT je dostupná **VPN FCHPT** a **VPN STU**. Dostupné sú konfigurácie pre desktopové systémy Windows 8.1 a 10, macOS a tiež pre mobilné systémy iOS, Android.

Prihlasovacie údaje do VPN získate v AIS.

Prihlasovacie údaje sú rovnaké ako pre prihlasovanie do WiFi siete eduroam.

1/ **Fakultná VPN** je postavená nad protokolom **IKEv2** a je odporúčaná.

Pre prihlasovanie sa do VPN FCHPT sa používa ako prihlasovacie meno **login**

Konfiguračné súbory a návody na konfiguráciu FCHPT VPN nájdete

odkazom: <https://nextcloud.fchpt.stuba.sk/f/3001152>.

Alebo pre iOS a Android aj v prílohe (Na pravej strane tohto návodu).

Poznámka: Návody pre fakultnú VPN sú aj prílohou tejto otázky.

Hľadanie v našej databáze znal

Prílohy:

- [NAVOD-Android-FCHPT_VPN_IKEv2.pdf](#)
- [NAVOD-MacOS_iOS-FCHPT_VPN_IKEv2.pdf](#)
- [NAVOD-Windows_8.1_10-FCHPT_VPN_IKEv2-1.pdf](#)
- [\(Android\) FCHPT_VPN_IKEv2.sswan](#)
- [\(iOS\) FCHPT_VPN_IKEv2.mobileconfig](#)

Témy tiketu

Nahlásiť problém / problém s prístrojom





Office 365

Vytvorenie konta Microsoft - postup

Univerzita ▾ Aktuality ▾ Život na STU ▾ Pre uchádzačov ▾ Pre študentov ▾ Spolupráca ▾ Veda a výskum ▾ Ďalšie (4) ▾ Odkazy ▾

🏠 / Univerzita / Fakulty a pracoviská / Univerzitné pracoviská / Centrum výpočtovej techniky / Návody / Office 365 Education

← Návody

- E-mailový podpis
- Elektronické podpisovanie
- Google Workspace
- **Office 365 Education**
- Videokonferencie
- Fakultné návody
- Časté otázky
- Ďalšie návody
- VPN prístup do siete STU

Office 365 Education



STU a Microsoft ponúka Microsoft Office 365 Education pre každého študenta a učiteľa zdarma. To znamená, že najnovšia verzia Office 365, vrátane aplikácií Word, Excel, PowerPoint, OneNote, Teams atď. je dostupná pre offline a online použitie. Študenti môžu túto výhodu čerpať len počas doby trvania svojho štúdia na STU.

Ďalšie výhody:

- Možnosť inštalácie až na 5 kompatibilných PC alebo Macoch, plus 5 tabletoch
- Možnosť používať OneDrive pre automatickú synchronizáciu zariadenia
- Možnosť získať cenné zručnosti pri práci s celosvetovo najpopulárnejším softvérom

Office 365 Education okrem webových aplikácií zahŕňa aj balík desktopových aplikácií **Microsoft Office 365** (Word, Excel, PowerPoint, OneNote, Publisher a Access), ukladací priestor 1 TB v OneDrive (**od 1.2.2024 100GB**) a lokalitu SharePoint.



- Možnosť používať OneDrive pre automatickú synchronizáciu zariadenia
- Možnosť získať cenné zručnosti pri práci s celosvetovo najpopulárnejším softvérom

Office 365 Education okrem webových aplikácií zahŕňa aj balík desktopových aplikácií **Microsoft Office 365** (Word, Excel, PowerPoint, OneNote, Publisher a Access), ukladací priestor 1 TB v OneDrive (**od 1.2.2024 100GB**) a lokalitu SharePoint.

Po skončení štúdia alebo pracovného pomeru sa kontá a všetky v nich uložené dáta mažú, preto si včas spravte ich zálohu.

△ Zabezpečenie konta, blokovanie starších protokolov, VPN



Vytvorenie konta - ŠTUDENT



Vytvorenie konta - ZAMESTNANEC



Neprišiel mi overovací kód



Prihlásenie a obnova zabudnutého hesla



Stiahnutie a aktivácia kancelárskeho balíka Office 365



Microsoft Teams



Project, Visio a ďalšie aplikácie



Kľúč na obnovenie šifrovania BitLocker



Vytvorenie konta - ŠTUDENT 

Ak chcete získať konto Office 365, postupujte podľa nasledujúcich krokov:

1. **Ak už máte konto, nevytvárajte si nové. Duplicitné kontá budú bez varovania zmazané, nakoľko porušujú licenčné podmienky.**
2. Skontrolujte si univerzitný e-mail cez webmail.stuba.sk. Ak ste sa nikdy predtým na webmail neprihlásili, schránka bude neaktívna ([návod](#)).
Tip: Ak univerzitnú schránku nechcete používať, nastavte si [presmerovanie pošty](#) na vašu súkromnú adresu.
3. Navštívte stránku <https://www.microsoft.com/sk-sk/education> alebo <https://www.microsoft.com/en-us/education/students>.
4. Zadajte vašu univerzitnú e-mailovú adresu (**aislogin@stuba.sk**) na doméne **stuba.sk** (nie is.stuba.sk).
Nepoužívajte prosím adresu s číselným ID. Kontá s číselným ID budeme z dôvodu synchronizácie mazať alebo premenovávať na aislogin@stuba.sk.

Zadajte svoju školskú e-mailovú adresu

Zadajte svoju školskú e-mailovú adresu

5. Zvoľte Som študent.
6. Vyplňte a odošlite registračný formulár. Overovací kód vám príde do niekoľkých minút na adresu zadanú v 3. kroku.



The image features a 3D-rendered background of several purple square tiles, each with a yellow Wi-Fi symbol. A network of thin, glowing lines in white, green, and blue connects various points across the scene. In the center, a white circular callout contains the text 'Internet Garda'.

Internet Garda

INTERNET KLUB MLADÁ GARDA [IKMG]

Študentský cech strojárův Sjf STU

SK

EN



PRIHLÁSENIE



INFORMÁCIE

Pre prihlásenie použite svoje údaje z **AIS** (Akademický informačný systém) STU.



PRIHLÁSIŤ

INTERNET KLUB MLADÁ GARDA [IKMG]

Študentský cech strojárrov Sjf STU

SK

EN

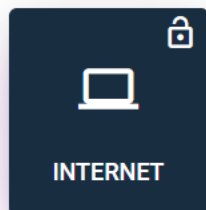

INTERNET



HERKULES



ŠTUDOVNE



BICYKLIAREŇ



POŽIČOVŇA



NASTAVENIA



FAQ



PORUCHY



NÁVODY



IN KRA email: krajcimv mail.com 16106

login: xkrajci

ODHLÁSIŤ

INTERNET PRE BLOKY A,B,C,D,E

IBAN SK7702000000002646443256
SWIFT (BIC) SUBASKBX
NÁZOV BANKY Všeobecná úverová banka, a.s.



Požičovňa **BLOK J**

Požičovňa je na prízemí **bloku J**, číslo dverí **J116**. Požičovňa je vybavená **kamerovým systémom**.

! DÔLEŽITÉ INFORMÁCIE

VSTUP
DODRŽUJ ČASY
ZAPOŽIČANIA

Oboznám sa s [PREVÁDZKOVÝM PORIADKOM](#)

Po spracovaní údajov ti bude umožnený prístup do Požičovne.

vysávač – **40 minút**

žehlička s doskou na žehlenie – **60 minút**

plech na pečenie – **3 hodiny**

ručný mixér – **3 hodiny**

sušiak na prádlo – **24 hodín**

fén – **30 minút**

Prihlás sa

Na prihlásenie použi svoj login alebo email, ktorý máš zadaný vo svojom profile.

Prihlasovacie meno

Heslo

 Prihlásenie

[Zabudol si heslo?](#)

[Nie som členom združenia. Chcem sa registrovať!](#)

[Nie som študentom STU. Chcem sa predregistrovať!](#)



Vitaj pri online registrácii do občianskeho združenia Ynet



Registráciou do OZ Ynet sa staneš riadnym členom združenia. Z členstva plynú výhody členstva (t.j. nie poskytované služby), medzi ktoré patrí napr. prístup do akademickej siete, prístup do študovni vybudovaných Ynetom, prístup do sieťového laboratória Netlab a pod. Všetky výhody členstva nájdeš na našom webe. Pozorne si prečítaj, aký je ďalší postup a keď budeš pripravený, pokračuj kliknutím na tlačidlo nižšie 😊.

⚠ Upozornenie!

Online registrácia je dostupná iba pre študentov STU s prideleným ubytovaním na ŠD prevádzkovaných STU. V prípade, že si študentom inej univerzity, prosíme využi papierovú registráciu. Viac informácií o nej nájdeš po kliknutí [tu](#).

Aký je postup?

Kliknutím na tlačidlo nižšie budeš presmerovaný do ubytovacieho systému STU. Ak máš pridelené ubytovanie a schválenú rezerváciu izby, tak na karte "Informácie" vyber položku "Internet na izbe" a tlačidlo "Začať registráciu". Dopln' zvyšné údaje a pokračuj podľa pokynov.

Začať registráciu





Vitajte v novom systéme ubytovania STU

Prosíme o pozorné preštudovanie informácií zobrazených v jednotlivých sekciách systému. Tieto informácie by mali byť postačujúce pre pochopenie procesu ubytovania STU (obzvlášť pre budúcich študentov prvého stupňa bakalárskeho stupňa štúdia).

[Pokračovať](#)



Súčasní študenti a zamestnanci, výmenné pobyty

Použite vaše prihlasovacie údaje z akademického informačného systému (AIS).

Novonastupujúci študenti STU

Použite registračné číslo prihlášky (napríklad: 1234/567) ako prihlasovacie meno, v prípade viacerých registračných čísel použite ľubovoľné (jedno) z nich.

Ako heslo použite vaše (slovenské) rodné číslo bez znaku lomka (napríklad: 0507160123). Pokiaľ rodné číslo nemáte (nie ste štátny občan SR), ako heslo zadajte váš dátum narodenia v tvare RRMMDD (napríklad študent narodený v roku 2005, mesiaci 07 a dni 16 zadá: 050716).

AIS_ID / AIS_LOGIN / REG_ID

Heslo

Akademický rok

Zapamätať si ma

Prihlásiť sa





Informácia: pre akademický rok 2023/2024 vám bolo pridelené ubytovanie od FCHPT, a bola vám schválená rezervácia izby Mladá garda J 205/1

Informácie

Stručný popis procesu ubytovania STU

- Študent si podá žiadosť¹ pre pridelenie ubytovania, na základe ktorej je zaradený do poradovníka² pre pridelenie ubytovania
- Študentovi v poradovníku príslušná fakulta, ústav alebo iná súčasť univerzity podľa platných kritérií ubytovanie prideliť alebo zamietne³
- Na dostupných internátoch⁴ si študent vyberie izbu (alebo izby) na ktorých by chcel bývať, a túto izbu (alebo izby) si rezervuje⁵
- Po pridelení ubytovania (fakultou, ústavom alebo inou súčasťou univerzity) systém rozhodne o schválení alebo zamietnutí rezervácie⁶ (alebo rezervácií) študenta
- Študent, ktorému bolo pridelené ubytovanie a súčasne mu bola schválená rezervácia izby sa musí ubytovať na príslušnom internáte⁷

¹ Študent si môže podať žiadosť pre pridelenie ubytovania maximálne jedenkrát na každej fakulte alebo ústave STU (súčasní študenti si podávajú žiadosť k existujúcemu štúdiu, novonastupujúci študenti k prihláške na štúdium). V prípade ak študent študuje viac študijných programov súčasne, alebo si podal viac prihlášok na štúdium na jednej fakulte, si určí štúdium alebo prihlášku pre ktoré požaduje pridelenie ubytovania.

² Študenti sú zaradení do poradovníka na základe bodov získaných v súlade s platnými kritériami pre pridelenie ubytovania. Študenti, ktorí si podajú žiadosť pre pridelenie ubytovania po termíne, sú zaradení na koniec poradovníka. Študenti doktorandského stupňa štúdia ako aj zahraniční študenti sú zaradení do poradovníkov ÚZ STU, ostatní študenti sú zaradení do poradovníkov príslušných fakúlt alebo ústavov.

³ Pridelovanie ubytovania je plne v kompetencii jednotlivých fakúlt, ústavov alebo iných súčastí univerzity, a pre tento proces nie sú žiadne vopred určené termíny ani obmedzenia. V prípade

Internet na izbe

Internet YNET

Na vašej izbe prevádzkuje internátnu počítačovú sieť študentská organizácia **Občianske združenie Ynet**. Pre využívanie internetového pripojenia je potrebné sa zaregistrovať ako člen tohto združenia.

Registračný proces začne po stlačení tlačidla "Začať registráciu". Kliknutím na toto tlačidlo potvrdzujete, že súhlasíte s odoslaním nasledovných údajov cez zabezpečené spojenie do systému Občianskeho združenia Ynet:

- e-mailová adresa AIS
- meno a priezvisko
- adresa trvalého pobytu (ulica, číslo, obec, PSČ, štát)
- fakulta (pridelené ubytovanie)
- ročník a stupeň štúdia
- internát a číslo izby (schválená rezervácia)
- kontaktné telefónne číslo

Viac informácií o Ynete a jeho aktivitách nájdete na webovej stránke <https://www.ynet.sk/>.

Začať registráciu



- Domov
- Profil
- Záznam platieb
- Platba
- Ypass
- VZ
- Voľby
- Zmena hesla
- Odhlásiť sa



Príjemne vás vítajú na portáli! 🙌

Vyber si niektorú z položiek v menu.

Stav účtu

Cienstvo máš ešte aktivované na

tento mesiac

Stav účtu

Zostatok na tvojom konte je

6.70 €

(stav platný k dnešnému dňu)

 Záznam platieb

 Platba

 Ypass

 VZ

 Voľby

 Zmena hesla

 Odhlásiť sa



Copyright © 2023 Ynet
Beží na Yii Framework

Profil

UID

Login

Status člena

Kategória členstva (bežné, mimoriadne, čestné)

Meno

Priezvisko

Ulica

Mesto

Štát

Izba

Telefón

E-mail

Fakulta

ISIC

Počet voľných mesiacov



IP adresa

MAC adresa



Zaznam platieb

Platba

Ypass

VZ

Volby

Zmena hesla

Odhlásiť sa



Copyright © 2023 Ynet
Beží na Yii Framework

Čo to je?

Ypass je tvoja zaregistrovaná prístupová karta od miestností ktoré pre Teba Y-net pripravil

U Registrátora a správcov miestností si ako tvoj Y-pass môžeš zaregistrovať tvoj ISIC alebo ho požiadať o vydanie novej karty

Po požiadaní o prístup a odsúhlasení podmienok tej miestnosti môžeš ísť svoj Y-pass hneď vyskúšať

MIESTNOSTI

Študovňa Mladosť	Odsúhlasiť podmienky miestnosti ?	Bez prístupu
Študovňa Dobrovičova	Odsúhlasiť podmienky miestnosti ?	Bez prístupu
Netlab	Odsúhlasiť podmienky miestnosti ?	Bez prístupu
Y-base	Odsúhlasiť podmienky miestnosti ?	Bez prístupu
Bicykláreň Mladosť	Odsúhlasiť podmienky miestnosti ?	Bez prístupu
Bicykláreň JH - A01	Odsúhlasiť podmienky miestnosti ?	Bez prístupu
Bicykláreň JH - A03	Odsúhlasiť podmienky miestnosti ?	Bez prístupu
Študovňa Mladá Garda J200	Zobraziť podmienky miestnosti ?	Prístup schválený
Študovňa Mladá Garda J300	Zobraziť podmienky miestnosti ?	Prístup schválený
Študovňa Mladá Garda J400	Zobraziť podmienky miestnosti ?	Prístup schválený
Rysovňa N. Belojanisa	Odsúhlasiť podmienky miestnosti ?	Bez prístupu

ePrieskumy





:: Rozhovory s vedou: Univerzitné vzdelávanie očami podnikateľa



Mobilná aplikácia Moje štúdium. Jednoducho. Študuj. Kdekoľvek.



Nemáte potvrdené niektoré súhlasy so spracovaním osobných údajov.



Výveska

- :: **Oznam o zmene v hodnotení predmetov v AIS** (Informácie pre stu...) ✖
- :: **MATLAB / Simulink Training 09-2023** (Aktuality STU) ✖

Vyhľadať Otvoriť všetko



Portál verejných informácií

- Študijné plány
- Katalóg predmetov
- **Ľudia na STU**
- Pracoviská
- Tematické vyhľadávanie



Moje štúdium

- **Portál študenta**
- Hodnotenie úspešnosti predmetov
- Prehľad financovania
- Evaluácia predmetov študentmi
- Prihláška na štúdium



eLearning

- **Testy a skúšanie**
- Elektronické študijné materiály



Veda a výskum

- **Životopisné údaje**
- Párovanie publikácií
- Tvorba životopisov
- Prehľad projektov



Osobný manažment

- **Poštová schránka**
- **Dokumentový server**
- **Diskusné fóra**
- Výveska
- Úlohy



eAgenda

- ePrieskumy
- Rezervácie konzultácií
- Administratíva študentských domovov
- Ubytovanie
- **Portál voliča**



Technológie a ich správa

- Prístup do univerzitnej siete
- Správa účtov
- Používané identifikačné karty
- Prehľad vydaných kariet



Dokumentácia AIS

- **Dokumentácia AIS**
- Systémoví integrátori
- Licenčné informácie
- Často kladené otázky
- Štatistiky využitia AIS



Herňa pre chvíle oddychu

- Húsenica
- IQ Solitér
- Kameňožrút
- **Prehľad hier a štatistiky**



Prispôbenie informačného systému

- **Používateľské nastavenia**
- Portlety v AIS
- Správa ponuky Moje obľúbené



Nastavenie informačného systému

- Nastavenie autentizácie pomocou jednorazových hesiel (OTP)
- Moje operácie
- Zmena identity
- Nastavenie delegátov
- **Zmena hesla**



Ochrana osobných údajov

- Kontrola osobných údajov
- Súhlasy používateľa
- Štatistika potvrdenia o kontrole
- Podmienky ochrany súkromia na STU



Mobilná aplikácia Moje štúdium 2

- O aplikácii
- Správa spárovaných zariadení
- Google Play
- App Store

Prehľad ePrieskumov

Prehľad ePrieskumov

Nastavenie

V nasledujúcej tabuľke sú zobrazené všetky ePrieskumy, pri ktorých ste zaradený do skupiny respondentov. V prípade, že je ePrieskum aktuálny a dosiaľ ste na neho neodpovedali, môžete po kliknutí na šípku v stĺpci Zobraziť dotazník vyplniť dotazník príslušného ePrieskumu.

Stav Aktivita

Obmedziť

Stav	Názov	Anonymný	Zadávatel'	Odkedy	Dokedy	Už odpovedalo	Zobraziť dotazník
------	-------	----------	------------	--------	--------	---------------	-------------------

Nenájdené žiadne vyhovujúce dáta.

Legenda (otvorí/zatvorí sa po kliknutí)■ [Návrat do osobnej administratívy](#)



Jedáleň Stuba

Login: Heslo:

Sestavení jídelníčku

září 2023

po	út	st	čt	pá	so	ne
28	29	30	31	1	2	3
4	5	6	7	8	9	10
11	12	13	14	15	16	17
18	19	20	21	22	23	24
25	26	27	28	29	30	1
2	3	4	5	6	7	8

Zobrazit jídelníček

Od:
Do:
 Pouze jeden den

Vyberte výdejnu:

Výdejňa SvF

Zobrazit jídelníček

Jídelníček - Výdejňa SvF

Alt	Jídlo	Cena Študent - Doktorand - €	Cena Zamestnanec minus 4,28 Eur príspevok - €
Raňajky - pátek 08.09.2023			
1	Párky 2ks	1,77	1,77
2	Varené párky 4 ks	1,89	3,39
3	Vajcia miešané (3) 4ks	1,79	3,29
4	Vajcia miešané (3) 2 ks	1,72	1,72
5	Hamandeggs (3) (šunka 60g, vajcia 2ks)	1,84	3,34
6	Baconeggs (3) (slanina 60g,vajcia 2 ks)	1,68	3,18
7	Šunka 50g, syr tvrdý 50g,maslo (7) 20g,obloha 60g	1,83	3,33
8	Varená klobása 1 ks	1,81	3,31
17	Palacinky s džemom (1,3,7) 4ks	1,95	3,45
19	Palacinky s džemom (1,3,7) 2ks	1,80	1,80
20	Chlieb vo vajci 60g	1,43	1,43
21	Volské oko 2ks	1,69	1,69
22	Volské oko 4ks	1,72	3,22
25	Bageta cereálna syrová s vajčkom (1,3,7) 1 ks	2,09	3,59
27	Bageta cereálna šunková (1,7) 1ks	1,96	3,46
28	Miešané vajcia so šunkou (3) 2ks /50g	1,54	3,04

* Študent-Doktorand má uvednú cenu bez DPH a pri jedlách nad 3 Eur bez DPH je zobrazená cena už s odrátanou dotáciou 1,50 Eur. Študent-Doktorand má nárok na dve dotácie denne.
Z ceny pre zamestnancov sa odráta výška denného nároku na príspevok + SF v sume 4,60 Eur a cena pre zamestnanca bude zostatková suma + DPH.

Sestavení jídelníčku

září 2023

po	út	st	čt	pá	so	ne
28	29	30	31	1	2	3
4	5	6	7	8	9	10
11	12	13	14	15	16	17
18	19	20	21	22	23	24
25	26	27	28	29	30	1
2	3	4	5	6	7	8

Zobrazit jídelníček

Od:

Do:

Pouze jeden den

Vyberte výdejnu:

- Výdejňa SvF
- Výdejňa FEI jedálen
- Výdejňa Dobrovičova
- Výdejňa J. Hronca
- Výdejňa Mladá Garda
- Výdejňa SJF
- Výdejňa SvF
- Výdejňa Vazovova
- Výdejňa FEI Bufet
- Výdejňa FChPT Chemica
- Výdejňa FChPT Academica

Jídelníček - Výdejňa SvF

Alt	Jídlo	Porce	Úhrada stravníka - €	Cena bez DPH - €
Hlavné jedlo - pátek 08.09.2023				
1	Hov. peč.na rajčiakoch (1,9) 95/150g	+	2,94	4,44
3	Bravčové soté (10) 76/135g	+	2,54	4,04
12	Zemiakové placky 3ks (1,3,7) 360g	+	2,13	3,63
Prílohy k HJ - pátek 08.09.2023				
1	Zemiaky varené 200g		0,00	1,21
2	Zemiaky opekavé 200g		0,00	1,10

Objednávky 0 € (součet cen objednávek 08.09.2023)

Zobraz všechny objednávky

Datum	Druh Jídla	Alt	Jídlo	Výdejna	Cena €	Stornování	Na burze
-------	------------	-----	-------	---------	--------	------------	----------

Kedy idem jest'

Kde idem jest'

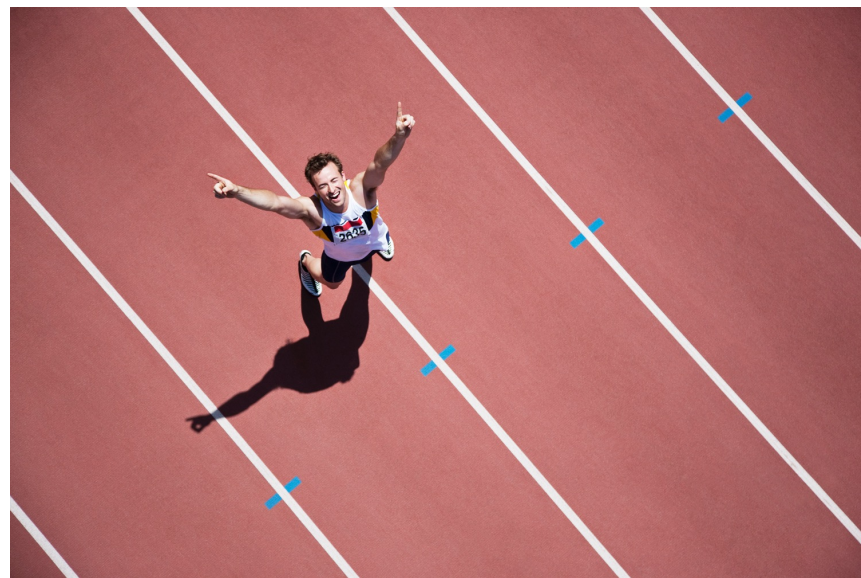

Športový areál Mladá Garda

Organizujete športový deň alebo firemný event?

Kliknite sem

Kde nás nájdete?

Navigovať

Centrum akademického športu
STU

Vazovova ul. č. 5
812 43 Bratislava

Potrebujete poradiť?

cas@stuba.sk

alexander.gejmovsky@stuba.sk

pavol.kelecsenyi@stuba.sk

Športoviská

Cenník prenájmu

Eventy a rodinné akcie

Kontakt

Študent STU

Kde nás nájdete





Nadväznost' predmetov

Nadväznosť predmetov Bc.

štúdiá – dokument

Nadväznosť predmetov bakalárskeho štúdia

Nadväznosti v predmetoch Anorganická chémia I a II a Laboratórne cvičenie z anorganickej chémie I a II

- Ak študent nemá skúšku z predmetu Anorganická chémia I, nemôže konať skúšku z predmetu Anorganická chémia II.
- Laboratórne cvičenie z anorganickej chémie I (II) je nedeliteľnou súčasťou predmetu Anorganická chémia I (II), a preto si ho môže študent zapísať len v tom prípade, keď bude súčasne navštevovať aj cvičenia a prednášky z Anorganickej chémie I (II).
- Ak študent nezíska klasifikovaný zápočet z predmetu Laboratórne cvičenie z anorganickej chémie I, nemôže navštevovať predmet Laboratórne cvičenie z anorganickej chémie II.

Nadväznosti v predmetoch Organická chémia I a II a Lab. cvič. z organickej chémie I a II

- Ak študent nemá skúšku z Organickej chémie I, nemôže vykonať skúšku z predmetu Organická chémia II.
- Laboratórne cvičenie z organickej chémie I (II) je nedeliteľnou súčasťou predmetu Organická chémia I (II), a preto si ho môže študent zapísať len v tom prípade, keď bude súčasne navštevovať aj cvičenia a prednášky z Organickej chémie I (II).
- Študent, ktorý nezískal klasifikovaný zápočet z Laboratórneho cvičenia z organickej chémie I, nemôže navštevovať v letnom semestri predmet Laboratórne cvičenie z organickej chémie II.

Nadväznosti v predmetoch Fyzikálna chémia I a II a Lab. cvič. z fyzikálnej chémie I a II

- Podmienkou k zápisu predmetu Fyzikálna chémia I je absolvovanie skúšky z predmetov Matematika I a Fyzika I.
- Ak študent nemá skúšku z predmetu Fyzikálna chémia I, nemôže vykonať skúšku z predmetu Fyzikálna chémia II.
- Predmety Fyzikálna chémia I (II) a Lab. cvič. z fyzikálnej chémie I (II) zimného a letného semestra sa zapisujú a absolvujú prvý raz súčasne v tom istom semestri (sú jeden nedeliteľný celok, t.j. predmet).
- Študent, ktorý nezískal klasifikovaný zápočet z Laboratórneho cvičenia z fyzikálnej chémie I, nemôže navštevovať v letnom semestri predmet Laboratórne cvičenie z fyzikálnej chémie II.

Nadväznosti v predmetoch Fyzikálna chémia, Biofyzikálna chémia a Lab. cvič. z fyzikálnej chémie I a II





Dá sa stratit' na FCHPT?

- **Slovenská Chemická knižnica (2. poschodie)**
- **ChillOut zóna (2. poschodie nad vrátnicou)**
- **Seminárne miestnosti (2. poschodie)**
- **Prednáškové miestnosti (CH-čka na prízemí)**
- **Laboratória (celá fakulta)**

Mapa na webe UIAM - [odkaz](#)

Ústav informatizácie, automatizácie a matematiky

Interaktívny plán budovy FCHPT

Nová budova [Suterén](#) [Prízemie](#) [1. poschodie](#) [2. poschodie](#) [3. poschodie](#) [4. poschodie](#) [5. poschodie](#) [6. poschodie](#) [7. poschodie](#)

Stará budova [Suterén](#) [Prízemie](#) [1. poschodie](#) [2. poschodie](#) [3. poschodie](#) [4. poschodie](#) [5. poschodie](#) [6. poschodie](#)

Prízemie (Nová budova)

Požadovanú miestnosť môžete zvoliť buď cez výber v **zozname miestností**, alebo **kliknutím na miestnosť** (belasé pozadie) v pláne daného poschodia.

Zoznam miestností:

